

Lectura comprensiva

19

CUADERNO DE LECTURA COMPRENSIVA BASADO EN

La masía Encantada



19

CUADERNO DE LECTURA COMPRENSIVA BASADO EN

La masía Encantada

ORIGINAL DE LOLA HERRERA

Autor

Equipo Comenius

Coordinación

Mercé Viana

ndice

CAPÍTULO 1	páginas 4 — 8
CAPÍTULO 2	páginas 9 — 13
CAPÍTULO 3	páginas 14 — 18
CAPÍTULO 4	páginas 19 — 23
CAPÍTULO 5	páginas 24 — 28
CAPÍTULO 6	páginas 29 — 33
CAPÍTULO 7	páginas 34 — 38
CAPÍTULO 8	páginas 39 — 43
CAPÍTULO 9	páginas 44 — 48

Este cuaderno pertenece a:

.....

Estudio curso, en el colegio

.....

Firma:



Comprensión lectora



**Textos
y géneros textuales**



Debate



**Gramática del texto
y de la oración**



Vocabulario



**Atención
y habilidad visual**



**Cultivando
la memoria**



Juegos

Diseño
Alfonso Méndez

Ilustración
Jordi Ninot

Maquetación
copion

Fotomecánica
copion.

Impresión
Brosmac, S.L

ISBN cuaderno: 978-84-95280-41-1
Depósito Legal:

© **DYLAR Ediciones**
Tel.: 902 44 44 13
e-mail: dylar@dylar.es
www.dylar.es

Recuerda y contesta



-¿Cuántas veces había expuesto en el extranjero la madre de Jordi?

- ¿Por qué el narrador trata de estafalarlo al nuevo maestro?

-¿Crees que las personas debemos formular un juicio de otras personas sin conocerlas a fondo? ¿Por qué?

¿Quién lo dice?

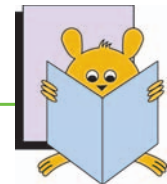

Une cada frase con el autor de la misma.

Odio madrugar

Te encantará

¿Ya empiezas a quejarte?

Es muy seria... y misteriosa.

Hace mucho que no vas.

Maca es la mujer que se ocupa de la casa y también de la abuela.



Hago el esquema del capítulo



Vuelve a escribir estas frases ordenándolas secuencialmente según la progresión temática del capítulo

Los padres de Jordi deciden llevarlo con su abuela Caterina.

A Jordi no le gusta su abuela materna.

Los padres de Jordi han de viajar a París.

Jordi y su madre hablan sobre el tiempo que van a estar fuera.

La madre de Jordi explica a su hijo con quién vive su madre.

Frases ordenadas:

.....

.....

.....

.....

.....

.....

Hago una hipótesis

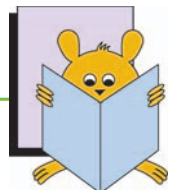

¿Qué piensas del último párrafo del capítulo? ¿Cómo será realmente la abuela Caterina?

Con ojos de investigador



Escribe, al lado de cada palabra, una frase del capítulo que contenga otra palabra de su familia.

Ejemplo:

Felicidad ⇨

.....

Perezoso ⇨

.....

Eterno ⇨

.....

Tristeza ⇨

.....

Tranquilidad ⇨

.....

Emoción ⇨

.....

Caserío ⇨

.....

Misterio ⇨

.....

Familias de palabras



Añade más palabras a cada familia.

Felicidad

.....
.....
.....
.....

Perezoso

.....
.....
.....
.....

Eterno

.....
.....
.....
.....

Tristeza

.....
.....
.....
.....

Misterio

.....
.....
.....
.....

Emoción

.....
.....
.....
.....

Pongo atención



Rodea otros cinco personajes iguales al modelo.

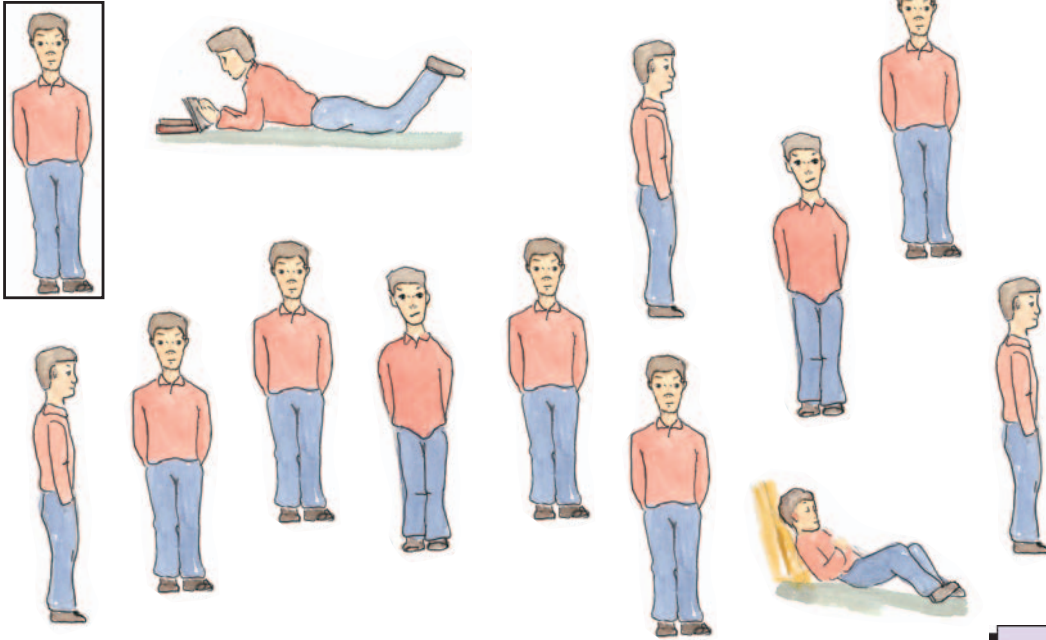

Descubro y pinto

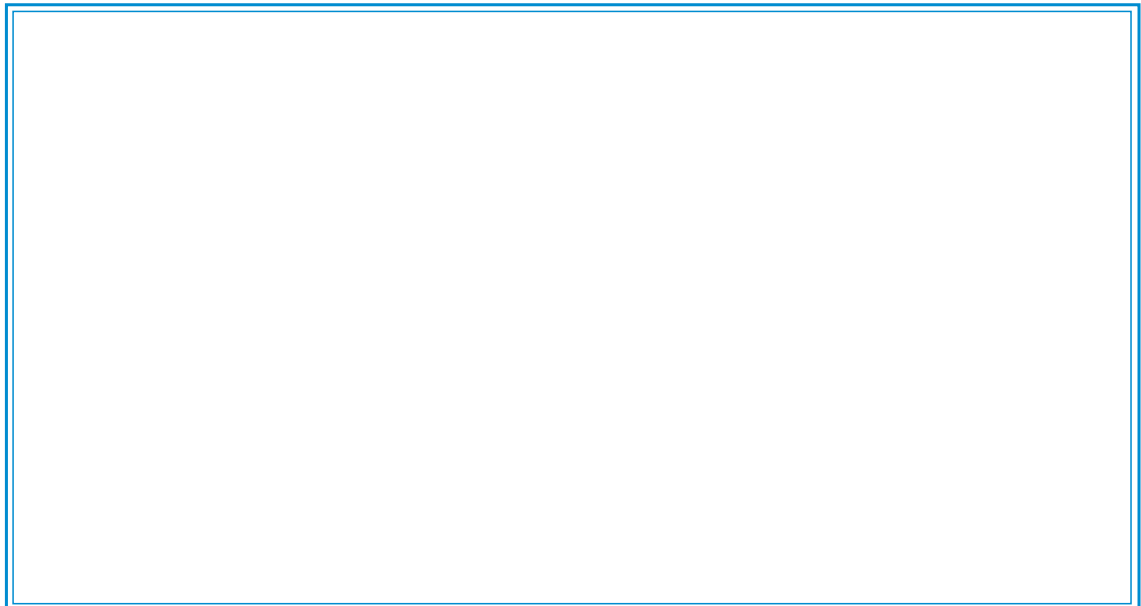
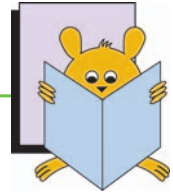

Jordi estaba tumbado sobre la cama. De la pared de la derecha colgaban dos cuadros de barcos. Al fondo la puerta y una mesa de trabajo. La pared de la izquierda estaba llena de librerías con libros y otros objetos.

Parejas



Jordi ha tenido un extraño sueño: debía emparejar estos círculos misteriosos. ¿Quedará alguno sin pareja? Averígualo.

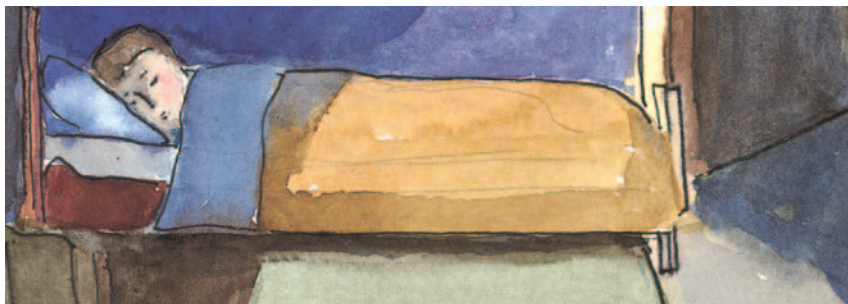
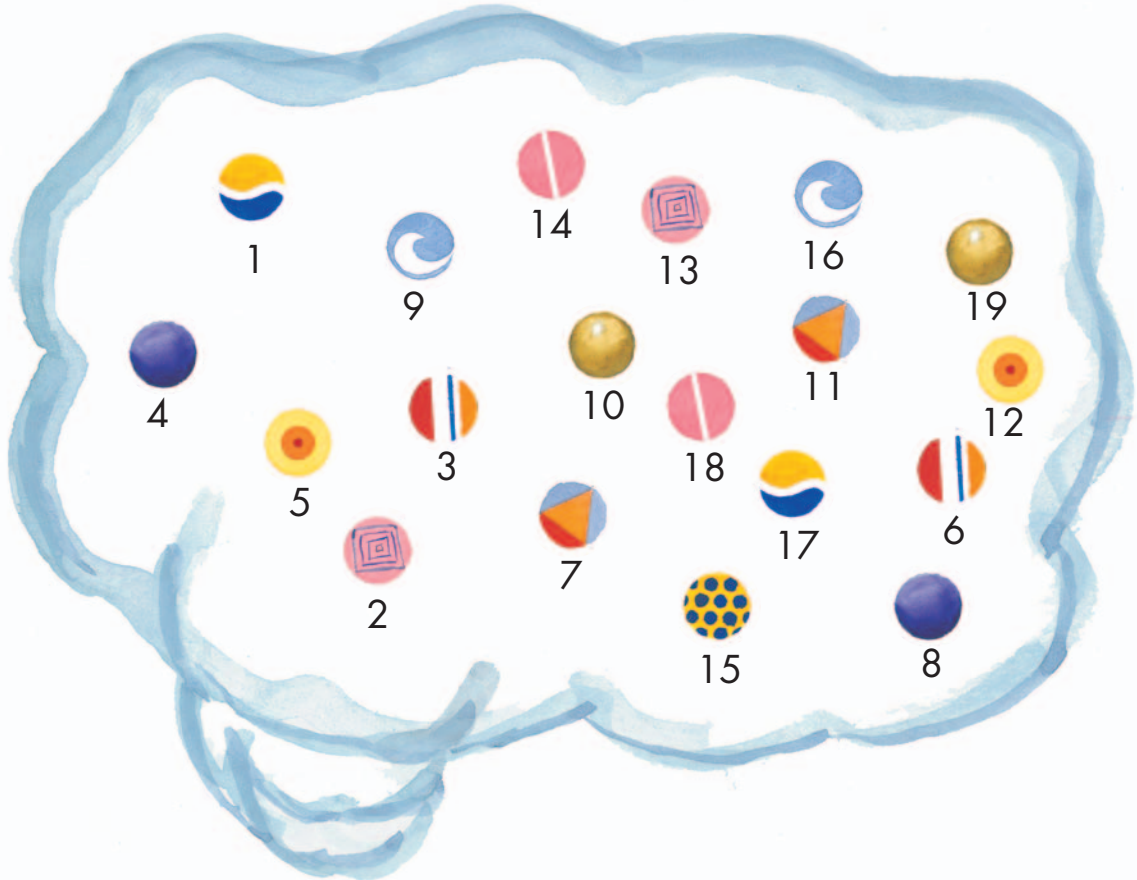

Escribe el número de los círculos que han formado pareja.

.....

¿Ha quedado alguno sin emparejar?

.....